次世代ホームページ

カムスタ
KAMUSTA

カムスタでは、**ノーコード**で**ホームページ**を**構築**できます。
これにより、ご自身の選んだ**コンポーネント（部品）**を好きなように配置し、
ホームページを運営できます。

PC・スマホ・モバイル
共通ドメイン
https://kamu-sta.com/

サブドメインなら最速30分

大手ブログサービスのようなサブドメインによるホームページ運用で問題ない場合は、
受注を確認でき次第最速で20～30分で初期設定を共有できます。

簡単に誰でもページ作成

コンポーネントという部品を操作して、ページの生成と移動が可能です。
積み木を積み上げるような感覚でホームページを作成することができます。
知識がなくても誰でも簡単に理想のサイトができます！

スマホで管理画面を操作できます!

ページ内を感覚的に操作

例えばスタッフ一覧は通常その機能のみで作られていますが、
カムスタなら自由にコンポーネントを配置、位置替えが可能。

見出しの種類も日々増加

コンポーネントには各見出しをつけることも可能。
日々デザインパターンは増加していきます！
自分の好みのデザインを見つけて下さい。

「MAICA.」と連動できる

さらにカムスタでは「MAICA.」と連動し、個人ページを内包できます。
これにより個人を活かす業種のホームページにおいて新しいカタチを
提供します。どのような連携がとれるかみてみましょう。

※連動はしなくてもカムスタは作成可能です

個性が活きる新しいカタチ

ホームページに「MAICA.」を連動することで、
スタッフ詳細は個性的になり、それぞれの表現が
行なわれます。
アピールが苦手なスタッフには、カムスタが提供する
通常のスタッフ詳細を表示することもできます。

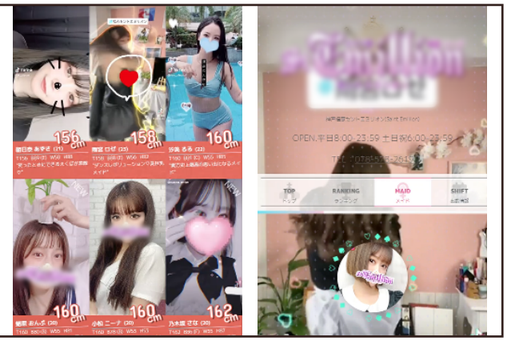

シフトはカムスタとMAICA.で申請、受理を行えます

お店によってはフォーマットがなく、申請がバラバラなんて
ことに。シフト管理者は手間を強いられます。「MAICA.」
と連携することで、決まったフォーマットでスタッフからの
出勤申請を受け取れます。またシフトはスタッフからは
「提出」、シフト管理者からは「提案」というカタチで相互
にやりとりが行えます。

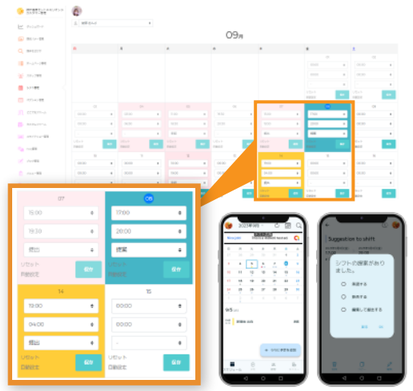

料金のご案内

月額 **22,000円**/税込

初期製作費33,000円/税込

はじめてのメンズエステアルバイトの
有料プランをご利用のお店は
月額11,000円/税込

ライト版 11,000円/税込
サポートオプション 拡張版 33,000円/税込

運営連絡先
info@kingdom.co.jp

お問い合わせ
（代理店の方は名刺等を添付して下さい）